1) Doplň chybějící noty. Uvědom si, že je předepsaný dvoučtvrteční takt.

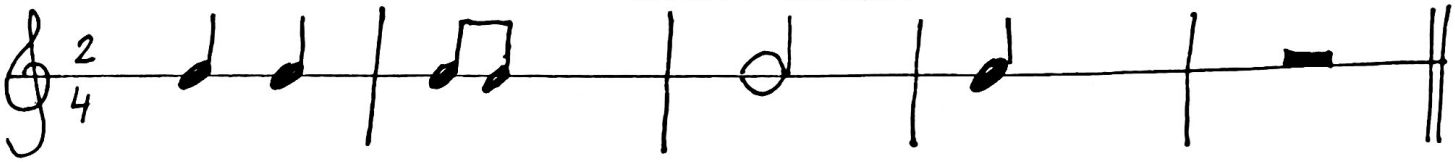

- až vše doplníš, zkus řádek vyplesknout (počítej nahlas PRVNÍ - DRUHÁ).

2) Oprav chyby a dopiš chybějící noty v taktu 4/4.

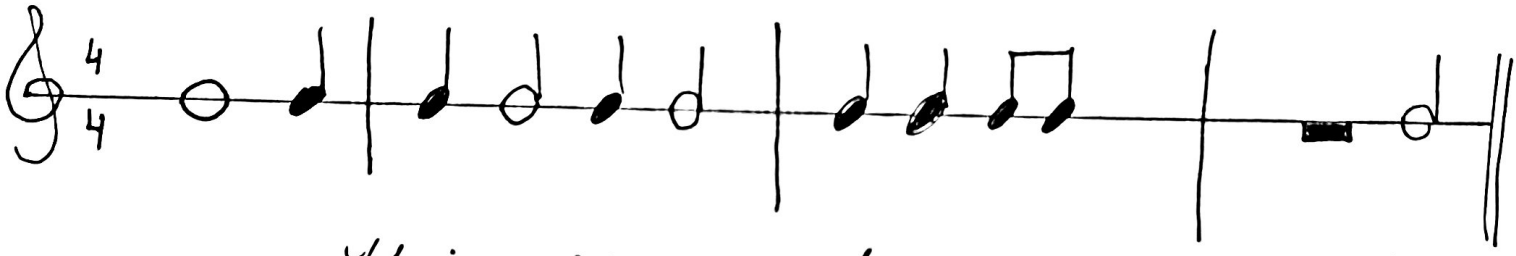

- zase počítej nahlas a zkus vyplesknout celý řádek.

3) Zapiš do not. osnovy noty na správnou linku nebo mezeru.

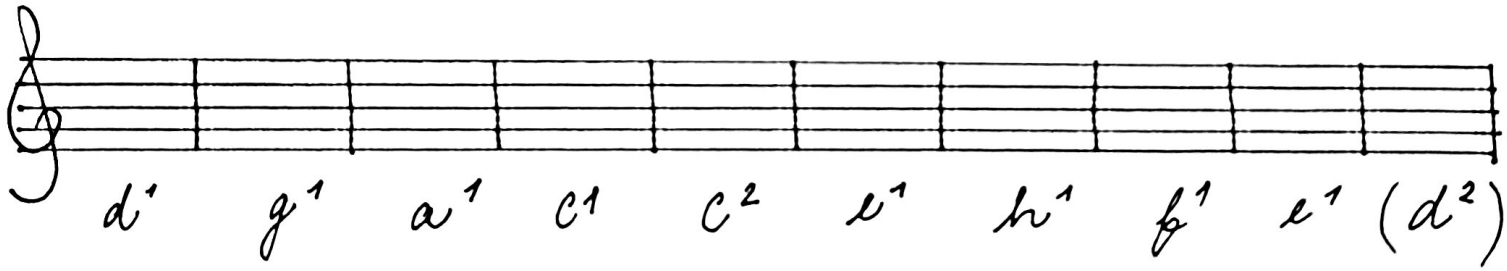

4) Napiš celou HUDEBNÍ ABECEDU směrem nahoru, ale i pozpátku směrem dolů.

c¹ (c²) c¹

(↑) (↓)

4) Napiš 3 KRÁSNÉ HOUSLOVÉ KLÍČE.